



# Karl-Bernert-Kolleg

## Regionale Holzbauweisen der Lausitz

Vorlesungsreihe mit Exkursion im Rahmen des studium fundamentale



### Baukonstruktion und Sanierung

Prof. Dr.-Ing. Ch. Schurig  
Prof. Th. Worbs  
HSZG Fakultät W



### Leben im Umgebende – moderne Nutzungen

Dipl.-Arch. K. Richter. Freie Architektin



### Hauskundliche und denkmalpflegerische Betrachtungen

Dipl.-Ing. Th. Noky. Landesamt für Denkmalpflege, Dresden

### Bauökologische Aspekte

Dr.-Ing. E. Richter  
HSZG Fakultät W



### Zur Geschichte und Landeskunde der Lausitz

Dipl.-L. F. Schneider. HSZG Fakultät N

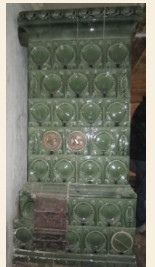

### Bauklimatische Betrachtungen

Dr.-Ing. L. Vogel. HSZG Fakultät W

### Denkmalpflege und Sanierung

A. Matthes. Stiftung Umgebendehaus

### Blockbau in der Lausitz

Dipl.-Ing. S. Orgas. BTU Cottbus-Senftenberg

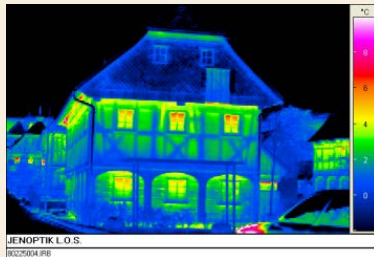

### Leben im Umgebende – historische Betrachtung

Dipl.-Ing. J. Cieslak. Ofenbaumeister Seifhennersdorf

### Exkursion am 14.11.2019!

- Busfahrt u.a. nach Hirschfelde, Ober- und Niedercunnersdorf sowie Ebersbach
- Fachkundige Erläuterungen: Prof. Th. Worbs



Einschreibung für Studenten zum „Markt der Möglichkeiten“ am 04.10.2017 um 16:15 Uhr Haus ZIV Raum 0.01